SE VENDE DEPARTAMENTO AMOBLADO VILLA DULCE VIÑA DEL MAR

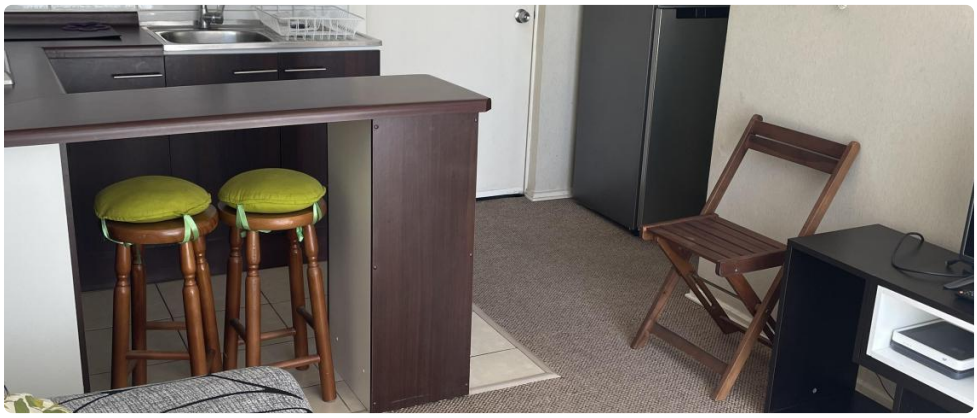

UF **1.500** / $**58.699.500**

Villa Dulce

1 dormitorios

1 dormitorios en suite

1 baños

32 m² construidos

2 m² terraza

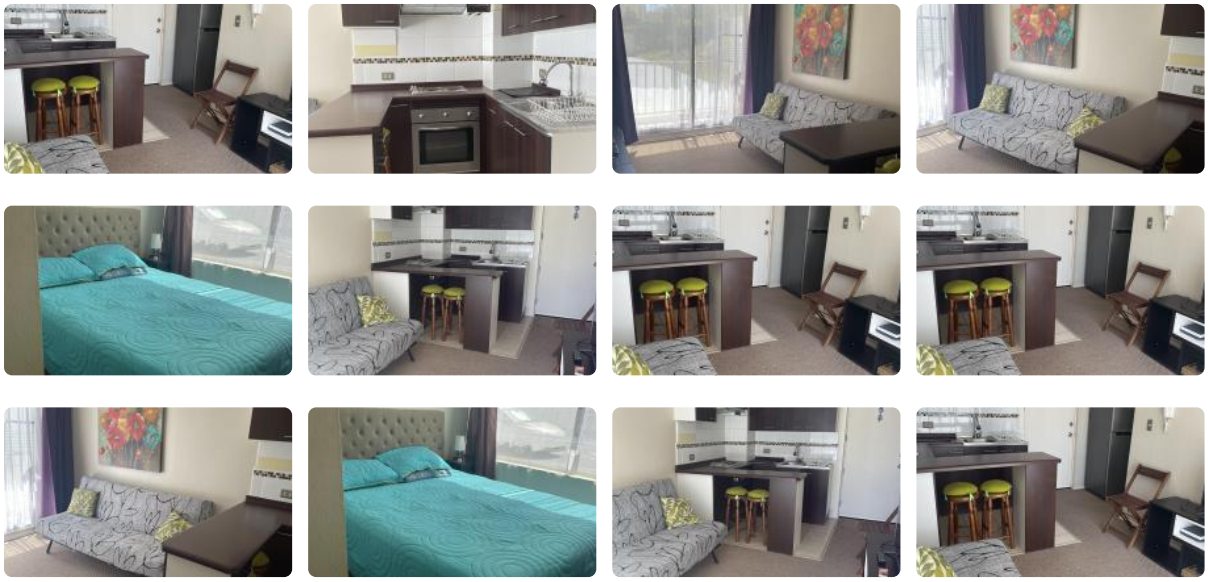

Se vende departamento en Edificio Mirador Oriente II, sector de Villa Dulce, Viña del Mar. Superficie 32 m2 útil aprox ,1 dormitorio/1 baño pequeño. balcón cerrado y luminoso, se vende totalmente amoblado, incluye además 1 bodega .Cocina equipada encimera y campana eléctrica , horno eléctrico, piso cerámico, termo eléctrico •Baño: con tina, piso cerámico y conexión a lavadora .Dormitorio: alfombra, closet amplio • El edificio cuenta con acceso peatonal controlado, portón automático de acceso vehicular •Áreas comunes: piscina, salón multiuso, juegos infantiles, áreas verdes, conserjería 24/7. El departamento se ubica en primer piso y tiene una orientación poniente, lo cual hace que sea muy luminoso y soleado , ideal para personas de tercera edad con movilidad reducida. A pasos de la movilización colectiva, muy buena conectividad hacia todos los sectores de la V región. Excelente opción de inversión o para vivir en un lugar cómodo y cerca de todo . Se acepta diversos tipos de financiamiento; compra con subsidios , C. Hipotecario o pago contado.

Gastos comunes aproximados: **$40.000**

Más características

GlobalBrokers

SE VENDE DEPARTAMENTO AMOBLADO VILLA DULCE VIÑA DEL MAR

Orientación: **Norponiente** Año construcción: **2015**	**Barrio:** Metro (20 min) Colegios (10 min) Supermercado (15 min) Clínicas (15 min) Ciclovía (17 min) Comercio (8 min) Comisaría (15 min) Estación de servicios (10 min) Locomoción colectiva (5 min) Parques (4 min)	✔ Agua potable ✔ Alcantarillado	✔ Bodega ✔ Luz electrica