

# VENTA CASA PIE ANDINO



UF 15.000 / \$594.645.000

📍 El Huiganal

🛏 6 dormitorios

🛏 1 dormitorios en suite

🚿 4 baños

🚗 3 estacionamientos

🏠 165 m<sup>2</sup> construidos

🏠 319 m<sup>2</sup> terreno



GlobalBrokers

VENTA CASA PIE  
ANDINO

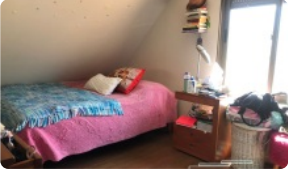
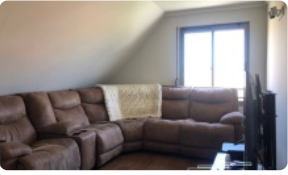
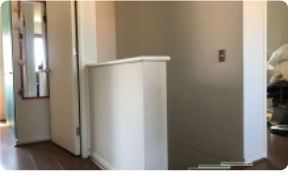
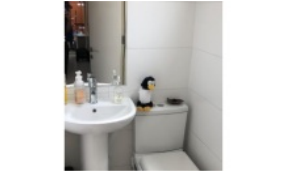
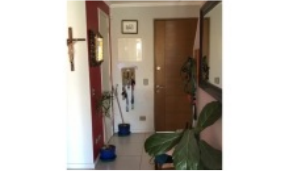

# VENTA CASA PIE ANDINO

Vive en un sector tranquilo y familiar donde conecta la ciudad con la naturaleza. Esta casa estilo Ingles Country, con excelente distribución de sus espacios, te ofrece toda la seguridad que necesitas en sector de EL HUINGANAL. Propiedad cercana a colegios, plazas, jardines infantiles y paseos por la naturaleza con árboles nativos. Ideal para familias numerosas.

PRIMER PISO:

- Lindo hall de acceso
- Baño visitas con ventana
- Dormitorio principal en suite con salido a terraza. Cuenta con walking closet y baño completo con ventilación natural.
- Escritorio o dormitorio de recién nacido
- Cocina con cubiertas de granito equipada con horno eléctrico, encimera a gas, campana en excelente estado y un comedor de diario.
- Dormitorio y baño de servicio
- Living comedor ambos con salida a terraza.
- Logia techada con salida independiente al estacionamiento, 3 ventanas de luz y piso italiano.
- Gran terraza con hermosas baldosas Córdoba de 40 m2 aprox, techado y con quincho con tres parrillas, a gas, a carbón y a pellet.

SEGUNDO PISO:

- Salita de estar
- Baño completo con tina y ventilación natural
- Tres dormitorios con espacio para cama de media plaza y escritorio.

TOTAL DORMITORIOS Y BAÑOS

- 6 habitaciones (Primer piso: dormitorio principal en suite, segundo dormitorio u oficina + dormitorio de servicio. Segundo piso: 3 habitaciones más).
- 4 baños con ventilación natural (Baño principal + medio baño de visitas + baño de servicio + Gran baño completo en segundo piso).

- Cortinas rollos interiores
- Persianas exteriores eléctricas en todas sus ventanas, la casa queda hermética para mayor seguridad.
- Increíble jardín muy bien mantenido con acceso directo al estacionamiento y puerta al jardín trasero
- Calefacción con caldera por loza radiante.

- Orientación nororiente.
- ESTACIONAMIENTOS PARA 2 AUTOS (o 3 en caso de tener vehículos pequeños), en piso de adoquines.

320 m2 terreno y 165m2 construidos.

AGENDA TU VISITA Y NO PIERDAS ESTA OPORTUNIDAD

Contribuciones aproximadas: **\$120.000**

## Más características

# VENTA CASA PIE ANDINO

<p>Orientación: <b>Nororiente</b></p> <p>Pisos: <b>2</b></p> <p>Año construcción: <b>2016</b></p>	<p><b>Barrio:</b></p> <p>Metro (20 min)</p> <p>Colegios (5 min)</p> <p>Supermercado (10 min)</p> <p>Clínicas (10 min)</p> <p>Comercio (10 min)</p> <p>Estación de servicios (0 min)</p> <p>Locomoción colectiva (3 min)</p> <p>Parques (1 min)</p>	<p>Dormitorio y Baño de servicio</p> <p>✓ Calefacción Central</p>	<p>✓ Logia</p> <p>Walk-in closet</p>
---	--	---	--------------------------------------