UF **13.000** / $**510.094.000**

CALLE IZAGA

5 dormitorios

1 dormitorios en suite

3 baños

2 estacionamientos

400 m² construidos

2000 m² terreno

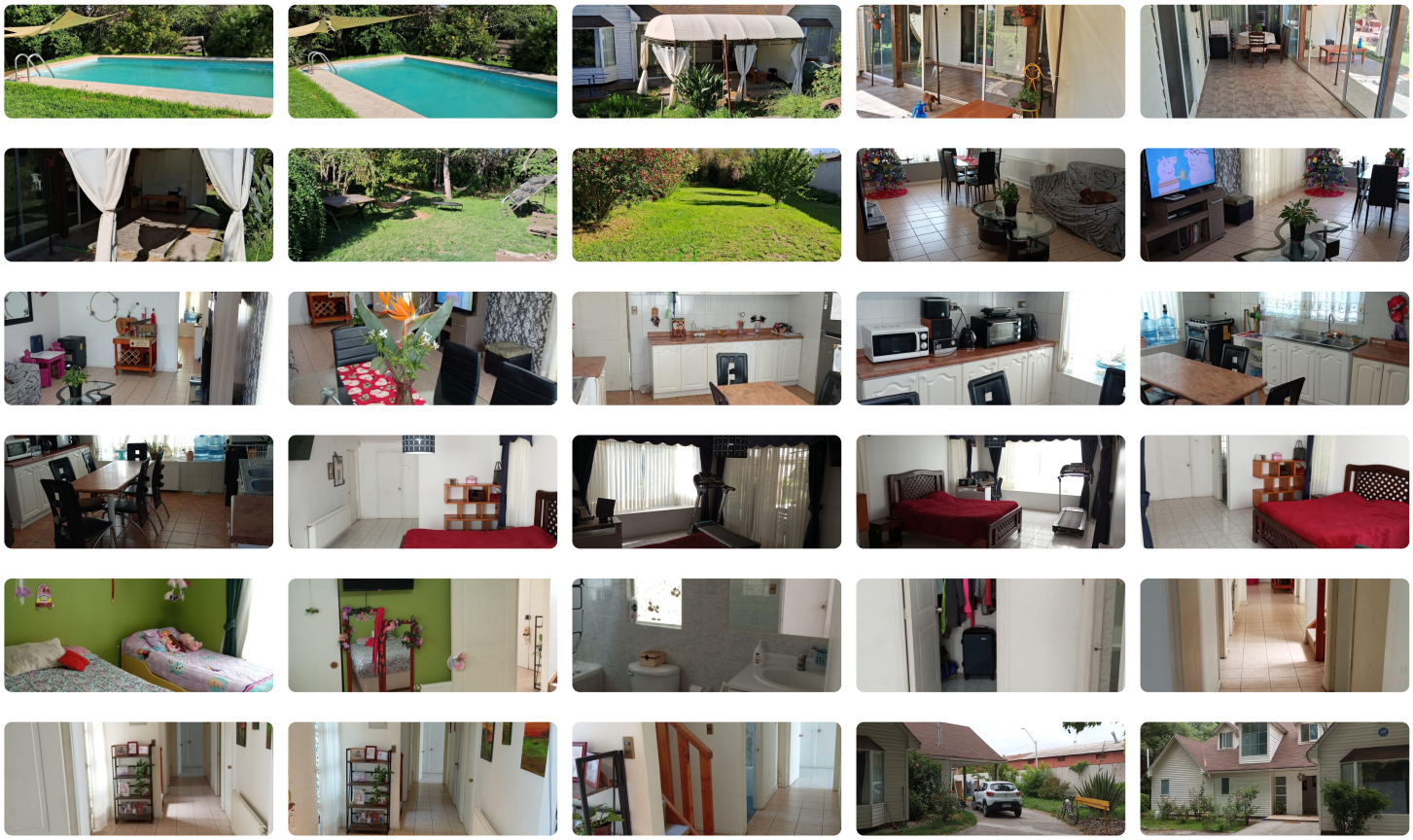

Ubicada en la apacible calle Izaga de Isla de Maipo, esta impresionante casa en venta ofrece una combinación perfecta de espacio, comodidad y serenidad. Con una extensión de 300 metros cuadrados de construcción y un terreno de 2000 metros cuadrados, este hogar es un oasis de tranquilidad.

En su interior, la casa cuenta con un total de 5 dormitorios, distribuidos de manera inteligente para proporcionar tanto privacidad como funcionalidad. Dos de los dormitorios se encuentran en el segundo piso, junto con un íntimo estar pequeño y un baño, creando un espacio ideal para la familia o invitados. Además, uno de los dormitorios en el primer piso está diseñado como dormitorio de servicio, con un baño exclusivo para mayor conveniencia. En total, la casa cuenta con tres baños, asegurando comodidad para todos los residentes.

La cocina, completamente amoblada y equipada, es un lugar donde la funcionalidad se combina con el estilo, facilitando la preparación de deliciosas comidas para disfrutar en familia o con amigos. Una amplia logia ofrece espacio adicional para almacenamiento o actividades domésticas.

Para la comodidad en todas las estaciones, la casa cuenta con calefacción central a gas, asegurando un ambiente cálido y acogedor durante los meses más fríos.

En el exterior, el estacionamiento techado para 2 vehículos brinda protección para tus automóviles, mientras que el amplio jardín es un verdadero oasis de tranquilidad. La hermosa piscina de 32 metros cuadrados es el lugar perfecto para refrescarse y relajarse en los cálidos días de verano, rodeado de exuberante vegetación que agrega un

toque de naturaleza y privacidad.

En resumen, esta casa en Isla de Maipo ofrece un estilo de vida excepcional, combinando elegancia, comodidad y espacios al aire libre para crear un hogar donde cada día se convierte en una experiencia de placer y bienestar.

Más características

Orientación: **Nororiente** Año construcción: **1989**	**Barrio:** Colegios (3 min) Supermercado (4 min) Ciclovía (1 min) Comercio (4 min) Comisaría (4 min) Estación de servicios (3 min) Locomoción colectiva (1 min) Parques (0 min)	✓ Agua potable ✓ Alcantarillado ✓ Calefacción Central ✓ Logia	✓ Luz electrica ✓ Piscina ✓ Quincho