

# VENTA DEPARTAMENTO 2 DORMITORIOS PROVIDENCIA



UF 8.580 / \$340.806.180

📍 Pocuro

🛏 2 dormitorios

🛏 1 dormitorios en suite

🚿 2 baños

🏠 62 m<sup>2</sup> construidos

🏠 14 m<sup>2</sup> terraza

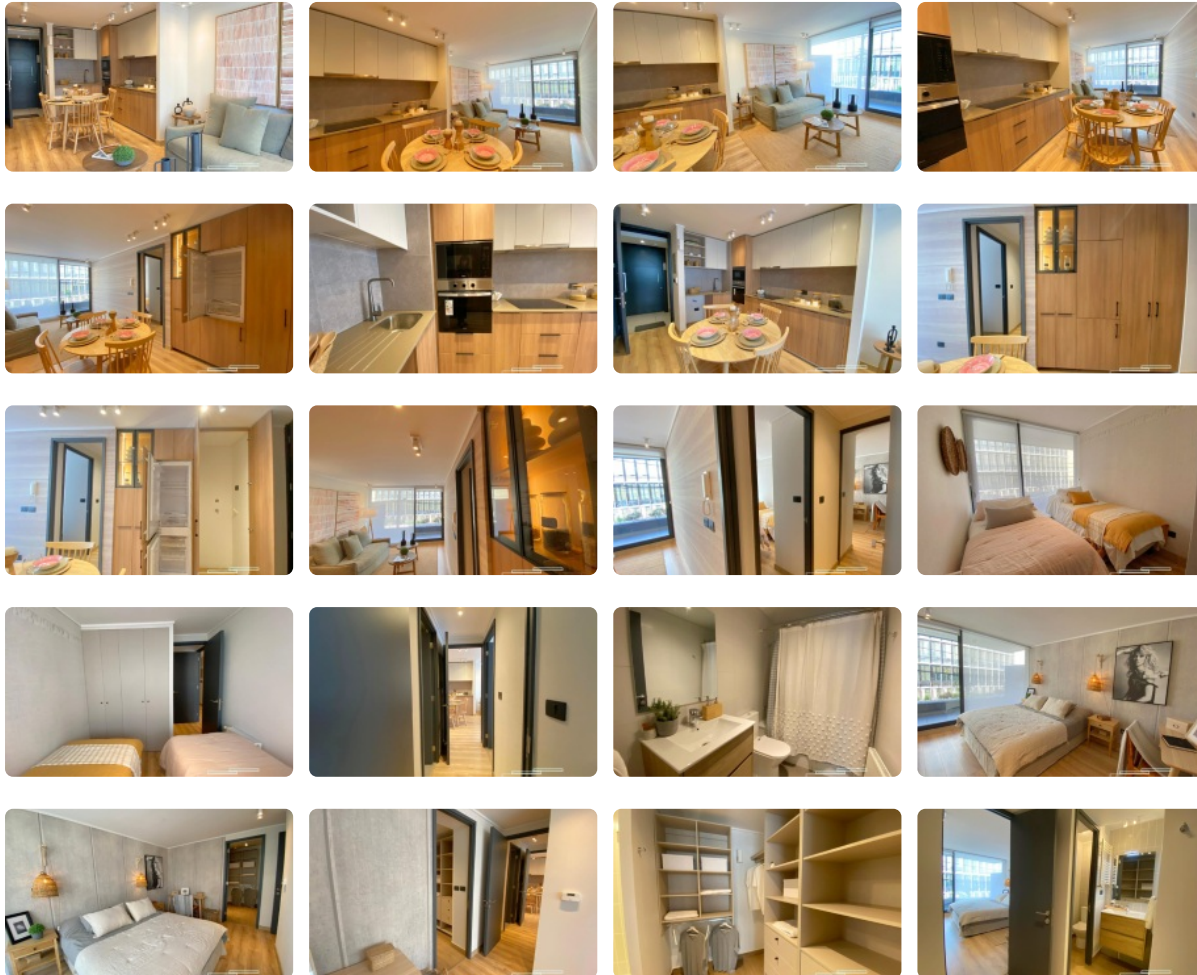

# VENTA DEPARTAMENTO 2 DORMITORIOS

## PROVIDENCIA

Este edificio está a tan solo unos pasos de metro Inés de Suarez. Cercano de parques, supermercados, bancos, Universidad Finis terrae, cafeterías y más. El edificio es de solo 7 pisos, con un montón de áreas comunes para que tenga todo lo necesario. Desde piscina, sala de yoga, gimnasio, quincho amoblado, zona de juegos infantiles, espacio de co-working con privados, cabina telefónica y el novedoso huerto comunitario para que no se aleje mucho de la naturaleza.

En este edificio de vanguardia arquitectónica se encuentra el departamento de 75 m2 que cuenta con:

- Cocina full equipada con cubierta de cuarzo, refrigerador integrado, encimera, campana, horno espacio para lavavajillas
- Espacio para lavadora y secadora
- Living-comedor
- Gran terraza
- Primer dormitorio cuenta con closet integrado.
- Baño completo con tina
- Dormitorio principal con salida a terraza
- Baño con especial distribución para evitar que lo despierten antes de que suene el despertados, con shower door
- Walking closet

TOTAL: 2 dormitorios + 2 baños + terraza

- Calefacción individual por radiadores.
- Ventanas de termopanel PVC gris antracita.
- Adicional: Estacionamiento por 400UF y bodega por 100UF

SUP. INTERIOR: 61,46 M2  
SUP. TERRAZA: 14 M2  
SUP. TOTAL: 75,46 M2

Ayudo a conseguir el mejor trato sin ningún costo asociado.  
¿Coordinamos la visita?

Gastos comunes aproximados: \$140.000  
Contribuciones aproximadas: \$0

### Más características

# VENTA DEPARTAMENTO 2 DORMITORIOS

## PROVIDENCIA

<p>Orientación: <b>Poniente</b></p> <p>Año construcción: <b>2022</b></p>	<p><b>Barrio:</b></p> <p>Metro (1 min)</p> <p>Colegios (1 min)</p> <p>Supermercado (1 min)</p> <p>Clínicas (1 min)</p> <p>Ciclovía (1 min)</p> <p>Comercio (1 min)</p> <p>Comisaría (0 min)</p> <p>Estación de servicios (1 min)</p> <p>Locomoción colectiva (1 min)</p> <p>Parques (1 min)</p>	<ul style="list-style-type: none"><li>✓ Admite mascotas</li><li>✓ Alcantarillado</li><li>✓ Ascensor</li><li>✓ Gimnasio</li><li>✓ Home Office</li><li>✓ Juegos Infantiles</li><li>✓ Logia</li></ul>	<ul style="list-style-type: none"><li>✓ Luz eléctrica</li><li>✓ Piscina</li><li>✓ Quincho</li><li>✓ Sala de estar</li><li>✓ Sala de reuniones</li><li>✓ Salón de niños</li><li>✓ Walk-in closet</li></ul>
--	---	--	---