CASAS NUEVAS EN GRANEROS PARA ARRIENDO. EXCLUSIVO CON SUBSIDIO DE ARRIENDO.

UF **9,3** / **$370.000**

Doña Catalina de los Ríos

3 dormitorios

1 baños

53 m² construidos

100 m² terreno

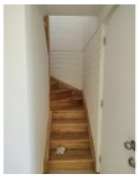
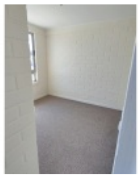

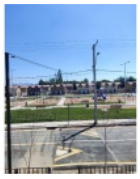

GlobalBrokers

CASAS NUEVAS EN GRANEROS PARA ARRIENDO. EXCLUSIVO CON SUBSIDIO DE ARRIENDO.

En Fundación Invica contamos con **casas nuevas en arriendo en Graneros, ubicadas en el Conjunto Habitacional Doña Catalina de los Ríos**, exclusivo para beneficiarios de **Subsidios de Arriendo**.

Contamos con dos modelos de casas:

- Modelo Romero: 3 dormitorios, 1 baño. 52,48 m² y terrenos desde los 101 m². **Desde $370.000 mensuales**.
- Modelo Acacia: 3 dormitorios, 2 baños. 57,74 m² y terrenos desde los 125 m². **Desde $395.000 mensuales**.

El conjunto habitacional cuenta con increíbles áreas verdes, juegos infantiles y salas multiuso.

Todas las casas incluyen closets con puertas, protecciones de ventanas, cálefon y muebles de cocina.

Si se le ha otorgado el subsidio DS52 regular, puede cubrir hasta UF 4,2 mensuales del valor de arrendamiento, lo que hoy equivale aproximadamente a $158.000. Por otro lado, si usted es beneficiario/a del subsidio DS52 para adulto mayor o para personas con discapacidad, puede cubrir hasta el 95% del valor mensual de la renta de arrendamiento.

En Fundación Invica nos encargamos de todos los trámites y formalidades relacionadas al proceso de arrendamiento con SERVIU.

Contáctese con nosotros al Whatsapp +569 9344 4093

Gastos comunes aproximados: **$0**

Más características

GlobalBrokers