Se Vende Departamento 3 Dormitorios 2 Baños en sector Sur Coviefi Valo 4.800UF

UF **4.800** / **$190.286.400**

Sur

3 dormitorios

1 dormitorios en suite

2 baños

1 estacionamientos

94 m² construidos

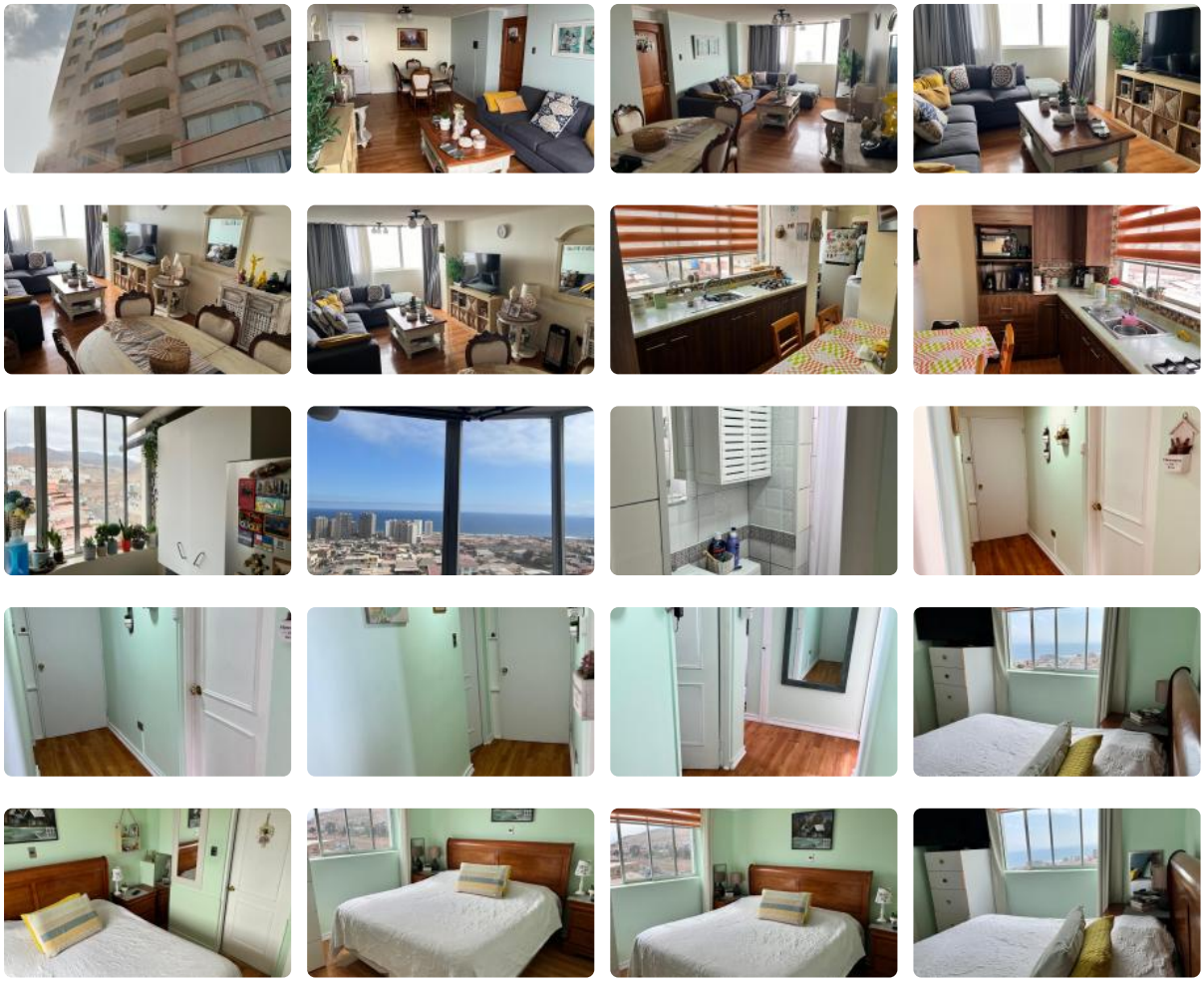

GlobalBrokers

Se Vende Departamento 3 Dormitorios 2 Baños en sector Sur Coviefi Valo 4.800UF

Corredora vende Departamento 3 Dormitorios valor 4.800UF Edificio Costa del Sol.

Amplio y Moderno Departamento con vista panorámica. Sector residencial, áreas verdes y excelentes accesos. Es sin dudas una de las zonas más atractivas de Antofagasta: A pasos de supermercados, clínicas, mall parque angamos, Gimnasios, bancos, restaurantes, entre otros. Emplazado en Sector sur con vistas despejadas y conectividad inmediata a Av.Argentina.

Características Propiedad.

- 3 Habitaciones.
- 2 Baños (uno en suite).
- Ubicado en un piso 9
- Bodega.
- Estacionamiento.
- Logia.
- Superficie Total 97 m2.

Equipamiento Común.

- Salón de eventos
- conserjería

Gastos comunes aproximados: **$74.000**

Más características

Orientación: **Oriente** Año construcción: **1999**	**Barrio:** Colegios (5 min) Supermercado (5 min) Clínicas (10 min) Comercio (5 min) Comisaría (10 min) Estación de servicios (10 min) Locomoción colectiva (2 min) Parques (10 min)	✓ Admite mascotas ✓ Agua potable ✓ Ascensor ✓ Bodega	✓ Logia ✓ Luz eléctrica ✓ Sala de estar ✓ Salón de eventos