UF **8,9** / $**350.000**

Vicuña MAckenna

1 dormitorios

1 dormitorios en suite

1 baños

0 estacionamientos

35 m² construidos

2 m² terraza

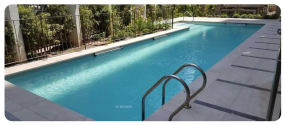

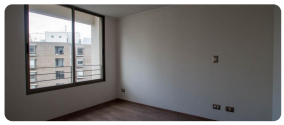

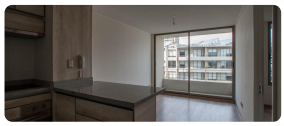

Se arrienda departamento en Vicuña Mackena 2004 , Jardines de Vicuña Mackena torre D piso 7.

350 mil pesos.

El departamento cuenta con un dormitorio con baño en suite y walking closet, cocina amoblada y equipada, tiene espacio para colocar lavadora, terraza.

Los gastos comunes comunes son de aproximadamente 75 mil pesos mensuales

Departamento con 1 habitación

1 baño.

Valor de arriendo : $350.000 mil.

Gastos comunes aprox. de 75 mil pesos

En dinero que se pide es: 1 mes de arriendo, 1 mes de garantía, más la mitad del valor del arriendo por una sola vez, por concepto de pago de comisión de corretaje.

Pizarro propiedades, corredor de propiedades Maipú.

Requisitos para trabajador dependiente, 3 últimas liquidaciones, 12 últimas cotizaciones de Afp, cédula de identidad.

Trabajador independiente, Balances, declaraciones de iva, cédula de identidad.

Dependiendo de los documentos que se tengan a la vista, se podría solicitar Aval.

Se arrienda atraves de empresa de corretaje de propiedades. Se cobra comisión.

Pizarropropiedades.cl

Gastos comunes aproximados: **$75.000**

Más características

Orientación: **Sur**
Año construcción: **2016**

Barrio:
Metro (3 min)
Colegios (3 min)
Supermercado (3 min)
Clínicas (3 min)
Ciclovía (3 min)
Comercio (3 min)
Comisaría (3 min)
Estación de servicios (3 min)
Locomoción colectiva (3 min)
Parques (3 min)

- Agua potable
- Ascensor
- Gimnasio
- Juegos Infantiles
- Lavandería
- Luz electrica
- Piscina
- Quincho
- Sala de reuniones
- Salón de eventos