Acogedora casa en lampa

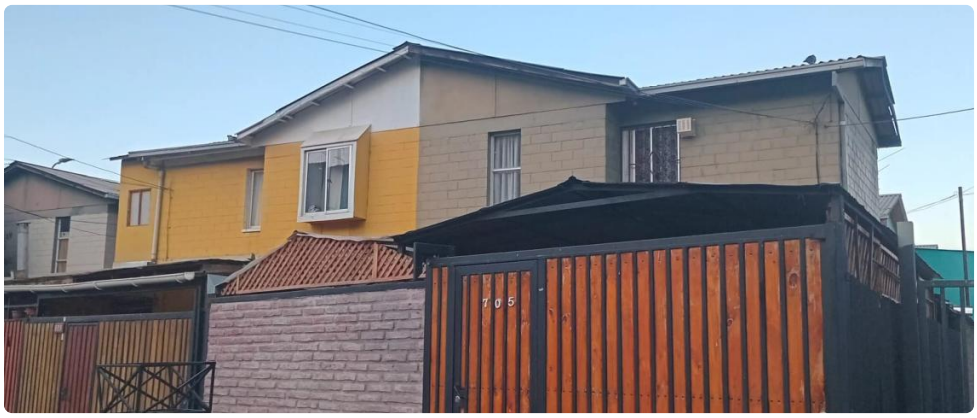

UF **1.885,4 / $74.000.000**

Villa Isabel Riquelme

3 dormitorios

1 baños

2 estacionamientos

85 m² construidos

80 m² terreno

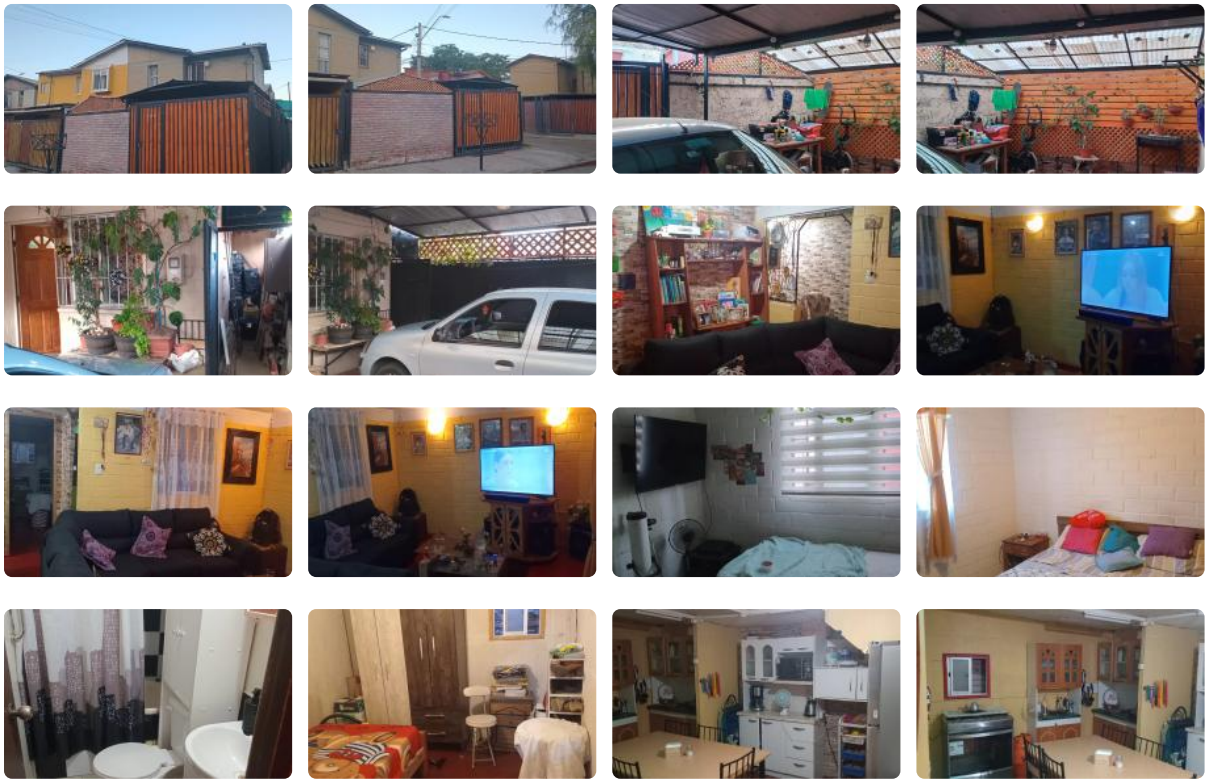

Se vende acogedora casa, Situada a solo unos pasos del nuevo supermercado Mayorista 10, cercana a diversas opciones de transporte, comercios, el municipio, bancos y colegios, cercano al centro de Lampa.
Se coordinan visitas con aprobación bancaria se acepta subsidio

Considerar 2% de corretaje

Se consideran ofertas serias.

¡No deje pasar esta oportunidad! Comuníquese para agendar una visita

GlobalBrokers

Acogedora casa en lampa

Más características

Pisos: **1**	**Barrio:** Colegios (5 min) Supermercado (10 min) Clínicas (10 min) Ciclovía (10 min) Comercio (10 min) Comisaría (15 min) Estación de servicios (15 min) Locomoción colectiva (5 min) Parques (5 min)	✔ Agua potable ✔ Alcantarillado	✔ Bodega ✔ Luz electrica