Venta Casa Metro Agrícola / Barrio Cerrado

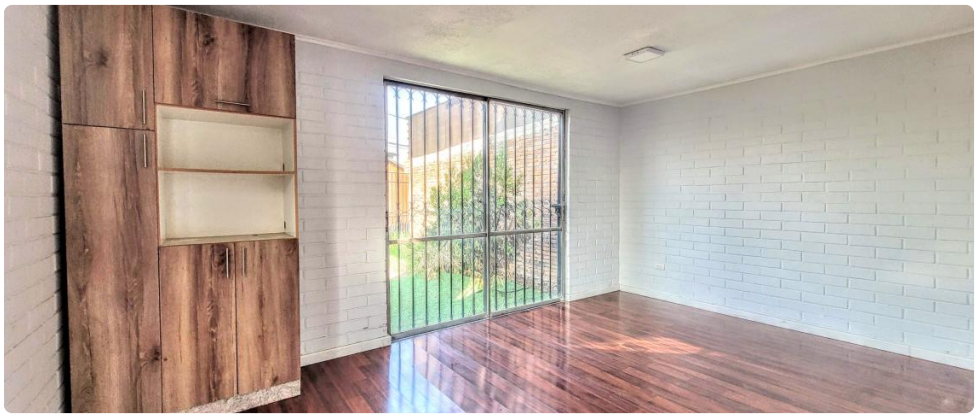

UF **4.600** / **$180.011.800**

Metro Camino Agrícola

3 dormitorios
0 dormitorios en suite
2 baños
2 estacionamientos
62 m² construidos
188 m² terreno

GlobalBrokers

Venta Casa Metro Agrícola / Barrio Cerrado

Casa familiar bien mantenida.

- Living-Comedor.
- Cocina independiente.
- 3 Dormitorios.
- 2 Baños.
- Patio de servicio techado.
- Jardín.
- Patio trasero.
- Estacionamiento para 2 autos.

Ubicada en barrio residencial y tranquilo, con acceso controlado. A pasos del Metro Camino Agrícola, locomoción y comercio.

Gastos comunes aproximados: **$15.000**

Más características

Orientación: **Oriente** Pisos: **1**		

GlobalBrokers