En Venta Precioso Departamento Valle Escondido Concepción

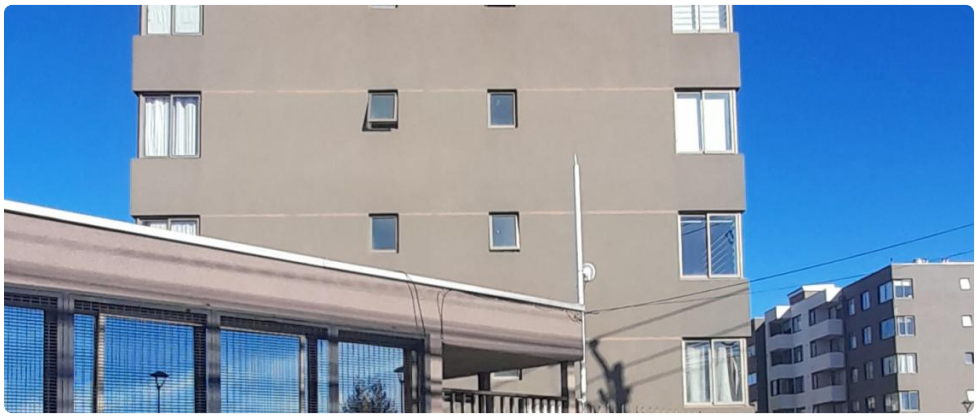

UF **3.600** / $**140.896.800**

Valle Escondido, Concepción

3 dormitorios

1 dormitorios en suite

2 baños

1 estacionamientos

71 m² construidos

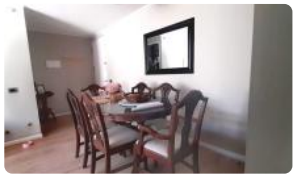

Precioso Departamento 3 Dormitorios, 1 dormitorio en Suite, 2 Baños, todos los dormitorios con closet, Cocina Independiente Amoblada y equipada con Campana Horno empotrado y encimera con Instalación para Lavadora, Living- Comedor Piso Flotante, todos los ventanales Termopanel, Terraza, 1 estacionamiento . Conserje, Cámaras de Televigilancia 24/7, Bicicleteros comunes , Juegos Infantiles, Sala de Eventos , Hall de Acceso al Cada Edificio, 2 Ascensores por Edificio Sector Valle Escondido Concepción, Seguro y con Excelente conectividad, Cercano a supermercados, Escuela de Carabineros, Colegios, Mall del Trébol, Clínicas de Salud

Valor U.F3.600 Conversables. GGCC$50.000.-app

Gastos comunes aproximados: **$50.000**

Más características

GlobalBrokers

- Agua potable
- Ascensor
- Juegos Infantiles
- Luz electrica
- Sala de reuniones
- Salón de eventos