

Espectacular Parcela de Agrado en Venta, Región del Maule.



UF 4.413,7 / \$180.000.000

📍 Maitencillo Adentro

🛏 5 dormitorios

🛏 1 dormitorios en suite

🚿 2 baños

🚗 5 estacionamientos

🏠 130 m² construidos

🌳 9000 m² terreno

Forma del terreno: **Plano**

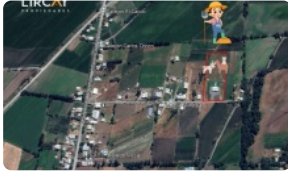

GlobalBrokers

Espectacular Parcela de Agrado en Venta, Región del Maule.

Descubre la tranquilidad y el espacio que siempre soñaste en esta espectacular parcela de agrado ubicada en el corazón de la Región del Maule. Imagina despertar cada día rodeado de naturaleza, con la comodidad de una casa diseñada para el descanso y el disfrute familiar.

Esta magnífica parcela de casi una hectárea en Yervas Buenas, sector Maitencillo Adentro, ofrece una oportunidad única para quienes buscan un refugio campestre sin renunciar a las comodidades modernas. La propiedad cuenta con una espaciosa casa de 130 m² construidos, distribuidos inteligentemente para brindar el máximo confort. Dispone de 5 amplios dormitorios, incluyendo una suite principal, y 2 baños completos.

Más allá de sus dimensiones, esta parcela se distingue por su entorno natural y su diseño pensado para la vida al aire libre. El terreno de 9000 m² ofrece infinitas posibilidades para crear jardines, huertos o zonas de recreación personalizadas. La propiedad se encuentra a solo 300 metros del asfalto (Camino Público Maitencillo Adentro), con acceso de camino ripiado, asegurando conectividad sin sacrificar la privacidad.

Ubicada en la apacible comuna de Yervas Buenas, esta parcela ofrece un equilibrio perfecto entre la tranquilidad del campo y la cercanía a servicios esenciales. Disfruta de la paz y la seguridad de vivir en un entorno natural, con fácil acceso a comercios locales, colegios y centros de salud. La conectividad de la zona te permitirá desplazarte cómodamente a otras ciudades de la región, ampliando tus opciones de ocio y trabajo.

Contarás además con una piscina de 31 mts² y terraza de 60 metros con piso de cerámica.

Tendrás árboles frutales, tales como, nogales, ciruelos, manzanos, duraznos y un parrón que llevará exquisitas uvas a tu mesa. Estarás a solo 15 minutos del Lago Colbún y de la carretera Panamericana 5 sur.

No pierdas la oportunidad de hacer realidad tu sueño de vivir en el campo. Contáctanos hoy mismo para agendar una visita y descubrir todo lo que esta increíble parcela tiene para ofrecerte.

¡Tu nuevo hogar te espera!

Somos, Lircay Propiedades, tu solución inmobiliaria!!

Gastos comunes aproximados: \$0

Contribuciones aproximadas: \$0

Más características

Barrio:

Colegios (15 min)
Supermercado (15 min)
Clínicas (15 min)
Ciclovía (3 min)
Comercio (15 min)
Comisaría (15 min)
Estación de servicios (15 min)
Locomoción colectiva (3 min)
Parques (15 min)

- ✓ Baño de visitas
- ✓ Cocina
- ✓ Comedor
- ✓ Dormitorio en suite
- ✓ Living
- ✓ Patio
- ✓ Piscina

- ✓ Terraza
- ✓ Chimenea
- ✓ Juegos Infantiles
- ✓ Agua potable
- ✓ Luz eléctrica
- ✓ Fosa séptica (cloaca)

