

arriendo parcela



UF 34,6 / \$1.390.000

📍 Manhue

🛏️ 4 dormitorios

🛏️ 1 dormitorios en suite

🚿 3 baños

🚗 4 estacionamientos

🏠 320 m² construidos

🏠 5000 m² terreno

Forma del terreno: **Plano**



arriendo parcela

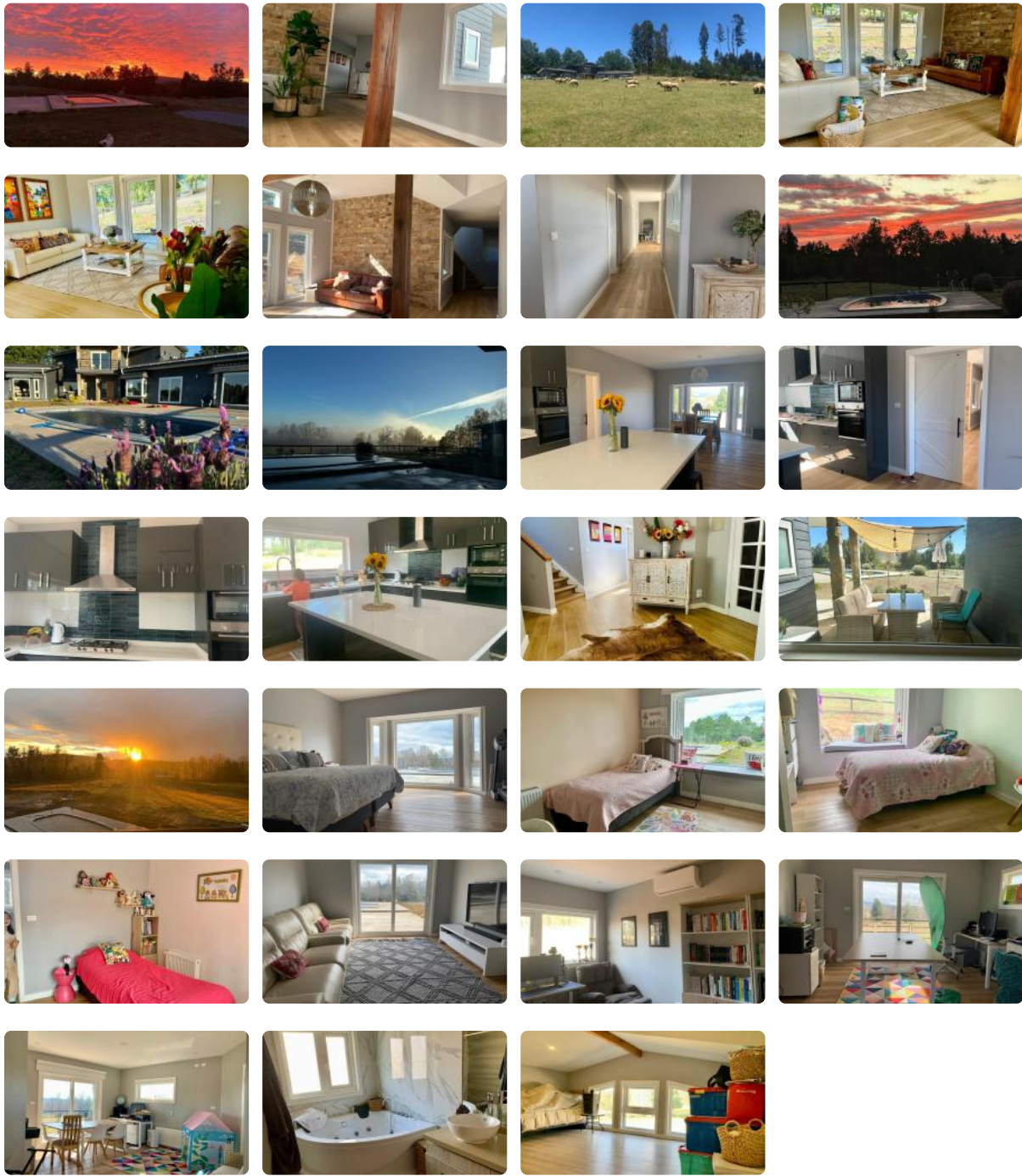

arriendo parcela

Descubre la tranquilidad y el espacio que siempre soñaste en esta espectacular parcela en arriendo. Ubicada en un entorno privilegiado, esta propiedad ofrece un refugio perfecto para disfrutar de la naturaleza sin sacrificar la comodidad y el acceso a servicios esenciales.

Esta amplia parcela cuenta con una casa de 320 m² construidos en un terreno de 5000 m², ideal para familias o aquellos que buscan amplitud y privacidad. Disfrute de 4 dormitorios, incluyendo una suite principal, y 3 baños que garantizan el confort de todos los residentes. Además, cuenta con estacionamiento para 4 vehículos.

La propiedad se destaca por sus espacios bien distribuidos y acabados de calidad. Perfecta para quienes buscan un estilo de vida tranquilo y conectado con la naturaleza. El acceso a la propiedad es facilitado por [otro tipo de acceso], asegurando comodidad en la llegada y salida.

Ubicada en la comuna de Loncoche, sector de Manhue, esta parcela ofrece un equilibrio perfecto entre la vida rural y la conveniencia urbana. La cercanía a [distancia al asfalto] del camino principal garantiza un acceso rápido y fácil a los servicios de la ciudad.

No pierda la oportunidad de vivir en un entorno natural y tranquilo, con todas las comodidades que necesita. Contáctenos hoy mismo para programar una visita y descubrir su próximo hogar.

Más características



arriendo parcela

Barrio:

Metro (20 min)

Colegios (15 min)

Supermercado (20 min)

Clínicas (16 min)

Comercio (20 min)

Comisaría (20 min)

Estación de servicios (20 min)

Locomoción colectiva (20 min)

Parques (0 min)

- ✓ Baño de visitas
- ✓ Bodega
- ✓ Cocina
- ✓ Comedor
- ✓ Dormitorio en suite
- ✓ Dormitorio y Baño de servicio
- ✓ Home Office
- ✓ Living
- ✓ Logia
- ✓ Patio
- ✓ Piscina
- ✓ Sala de estar
- ✓ Terraza
- ✓ Walk-in closet
- ✓ Jacuzzi
- ✓ Acceso a internet
- ✓ Agua potable
- ✓ Calefacción Central
- ✓ Luz eléctrica
- ✓ Línea Telefónica

- ✓ Piscina
- ✓ Sala de estar
- ✓ Terraza
- ✓ Walk-in closet
- ✓ Jacuzzi
- ✓ Acceso a internet
- ✓ Agua potable
- ✓ Calefacción Central
- ✓ Luz eléctrica
- ✓ Línea Telefónica
- ✓ Baño de visitas
- ✓ Bodega
- ✓ Cocina
- ✓ Comedor
- ✓ Dormitorio en suite
- ✓ Dormitorio y Baño de servicio
- ✓ Home Office
- ✓ Living
- ✓ Logia
- ✓ Patio

