

Arriendo departamento en arriendo cercano a metro Toesca



UF 14,6 / \$580.000

📍 Metro Toesca

🛏 2 dormitorios

🚿 1 baños

🏠 54 m² construidos

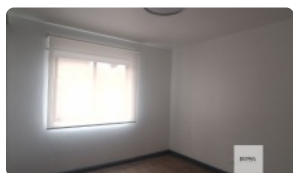
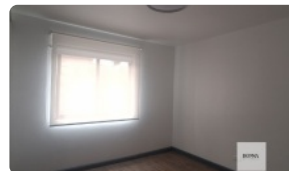
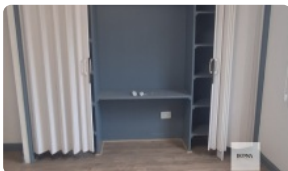
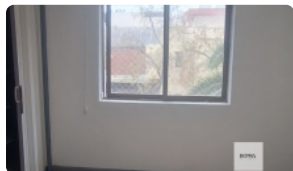
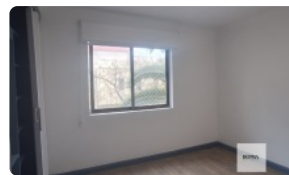
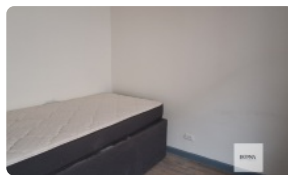
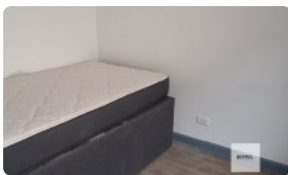
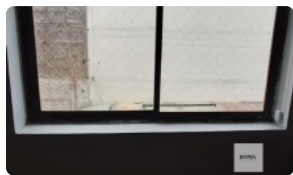
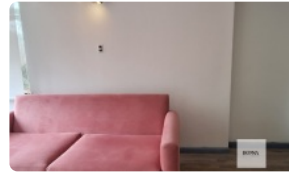

GlobalBrokers

Arriendo departamento en arriendo cercano a metro Toesca

Arriendo Departamento – Metro Toesca

Descubre la comodidad de vivir en el corazón de Santiago, con excelente conectividad y a pasos del Metro Toesca.

Características principales:

- Superficie: 54 m²
- Dormitorios: 2
- Baño: 1
- Piso: 3°
- Año de construcción: 1971
- Gastos comunes: \$40.000 aprox.
- Estacionamiento disponible pagando \$10.000 mensuales a la comunidad
- Sin bodega

Ubicación privilegiada

En pleno Santiago, cercano a transporte público, ciclovías, supermercados, restaurantes, centros educativos y áreas verdes. Perfecto para estudiantes, profesionales o parejas que buscan practicidad y vida urbana.

Beneficios:

- Excelente conectividad
- Opción de estacionamiento económico
- Entorno tranquilo y funcional
- Precio accesible y ubicación estratégica

Requisitos para arrendar:

- Renta líquida comprobable 3 veces el valor del arriendo (puede ser renta complementada).
- Contrato de trabajo o antigüedad laboral.
- Certificado AFP.
- Buenos informes comerciales (Dicom platinum).
- Codeudor solidario con los mismos requisitos.

Honorarios corredora de propiedades: 50% del valor de la renta.

Contáctanos y agenda tu visita. ¡Tu próximo hogar te espera!

Gastos comunes aproximados: \$40.000

Más características

Arriendo departamento en arriendo cercano a metro Toesca

<p>Orientación: Norte</p> <p>Año construcción: 1971</p>	<p>Barrio:</p> <p>Metro (12 min)</p> <p>Colegios (8 min)</p> <p>Supermercado (6 min)</p> <p>Clínicas (18 min)</p> <p>Ciclovía (3 min)</p> <p>Comercio (5 min)</p> <p>Comisaría (15 min)</p> <p>Estación de servicios (7 min)</p> <p>Locomoción colectiva (2 min)</p> <p>Parques (10 min)</p>	<p>✓ Cocina</p> <p>✓ Comedor</p> <p>✓ Living</p> <p>✓ Agua potable</p> <p>✓ Gas Natural</p> <p>✓ Admite mascotas</p>	<p>✓ Agua potable</p> <p>✓ Gas Natural</p> <p>✓ Admite mascotas</p> <p>✓ Cocina</p> <p>✓ Comedor</p> <p>✓ Living</p>
---	---	--	--