

# Se venden parcelas proyecto en Blanco El tabo, sector Quillaycillo



UF 1.370 / \$55.000.000

📍 Quiyaisillo

🏠 10 estacionamientos

🏠 0 m<sup>2</sup> construidos

🏠 5200 m<sup>2</sup> terreno

Forma del terreno: **Plano**

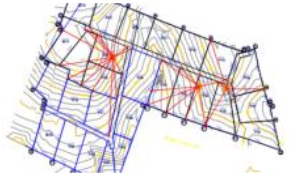

# Se venden parcelas proyecto en Blanco El tabo, sector Quillaycillo

Descubre una oportunidad única de inversión en parcelas con un entorno natural privilegiado y un precio irresistible. Condominio Los Aromos de Quiyasillo comienza su venta especial en Blanco, sólo pocas unidades.

La Parcelación Hacienda Los Aromos, esta muy cerca de Autopistas, acceso a todas las playas y puertos del Litoral Central. San Sebastián, El Tabo, Las Cruces, San Antonio, Lloleao a menos de 20 minutos. El Quisco, Algarrobo, Mirasol, aprox a 30 min. A 1 hora 20 de Santiago.

Viña del Mar, Valparaíso, Casablanca, Melipilla, a menos de una hora.

Imagina construir tu hogar soñado en un terreno amplio, con la tranquilidad y belleza que solo el sector de Quillaycillo en El Tabo puede ofrecer. Dentro de un loteo seguro.

Parcelas desde 5200 m<sup>2</sup> con rol y escritura individual inscrita en el CBR. El proyecto contempla, empalme de luz y agua de Pozo y entregarlas delimitadas. Reforestación de árboles de la zona. El condominio tendrá piscina, quinchos, juegos, espacios comunes.

Iluminarias públicas solares y tradicionales.

Estas parcelas de 5200 m<sup>2</sup> representan una inversión segura y un estilo de vida inigualable. Ubicadas en un proyecto nuevo en Blanco El Tabo, cada terreno ofrece un espacio generoso para desarrollar tu proyecto personal, ya sea una casa familiar, una segunda vivienda o una inversión a futuro. Cuentan con acceso por ripio y disponibilidad de hasta 10 estacionamientos.

Aunque los terrenos son amplios y permiten una construcción a medida, actualmente no cuentan con metros construidos, baños ni dormitorios. Esto te brinda la libertad de diseñar y edificar según tus propias necesidades y preferencias. Los gastos comunes son de \$50.000 y las contribuciones ascienden a \$30.000.

El sector de Quillaycillo se caracteriza por su cercanía a la naturaleza, ofreciendo un escape del bullicio de la ciudad sin sacrificar la comodidad y accesibilidad.

Disfruta de la tranquilidad del campo, el aire puro y las impresionantes vistas panorámicas. Además, la ubicación estratégica te permite acceder fácilmente a los servicios y comodidades de El Tabo y sus alrededores.

No pierdas esta oportunidad de adquirir una parcela en un entorno privilegiado y con un gran potencial de valorización. Contáctanos hoy mismo para obtener más información y coordinar una visita al proyecto. ¡Tu futuro hogar te espera!

Vende [www.pizarropropiedades.cl](http://www.pizarropropiedades.cl)

Gastos comunes aproximados: **\$50.000**

Contribuciones aproximadas: **\$30.000**

## Más características

### Barrio:

Metro (90 min)  
Colegios (7 min)  
Supermercado (6 min)  
Clínicas (20 min)  
Ciclovía (2 min)  
Comercio (5 min)  
Comisaría (15 min)  
Estación de servicios (8 min)  
Locomoción colectiva (1 min)  
Parques (10 min)

- ✓ Juegos Infantiles
- ✓ Conserjería
- ✓ Acceso a internet
- ✓ Alcantarillado
- ✓ Luz eléctrica
- ✓ Agua de pozo

- ✓ Alcantarillado
- ✓ Luz eléctrica
- ✓ Agua de pozo
- ✓ Juegos Infantiles
- ✓ Conserjería
- ✓ Acceso a internet