

VENTA DEPTO COSTA DE MONTEMAR 3 DORMITORIOS



UF 8.000 / \$321.280.000

📍 COSTA DE MONTEMAR

🛏️ 3 dormitorios

🛏️ 1 dormitorios en suite

🚿 2 baños

🚗 1 estacionamientos

🏠 110 m² construidos

🌿 24 m² terraza

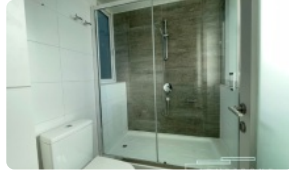
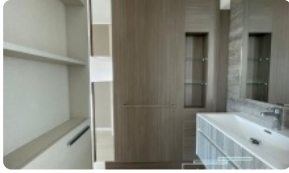
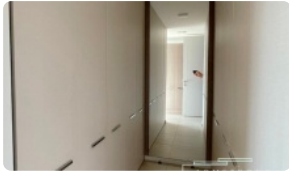
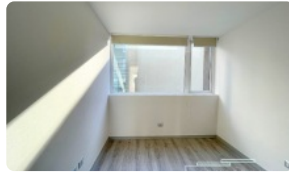

VENTA DEPTO COSTA DE MONTEMAR 3 DORMITORIOS

Edificio en COSTA DE MONTEMAR

Edificio emplazado en el sector mas exclusivo de Concón, con vista al mar, a 10min a pie de Playa Lilenes, cercano al maravilloso parque de Costa de Montemar Streetcenter y el campo dunar, cercano a servicios como supermercados, restaurantes, colegios, gimnasios y más.

Edificio cuenta con seguridad 24/7, estacionamientos de visitas, gimnasio, quincho con vista al mar, sala de juegos, salón de reuniones, piscina climatizada, lavandería y un verde jardín con mucho espacio.

Departamento ubicado en segundo piso desde jardín y primero desde acceso.

En espacio común:

- Amplio comedor.
- Living.
- Cocina abierta semi equipada con cubiertas de cuarzo Ostone, espacio para mesa de diario.
- Logia con lavadero.
- Terraza con vista al verde jardín y el mar de fondo.

Espacio habitaciones:

- Pasillo de distribución con closet
- Dos dormitorios para cama y escritorio con closet (1,2)
- Baño completo con ventana y tina.
- Dormitorio principal en Suite(3), con walking closet y baño con dos ventanas.

Total son 3 dormitorios y 2 baños.

Piso porcelanato en todo el departamento menos en dormitorios secundarios que es flotante. Ventanas termopanel. Calefacción por radiadores eléctricos.

Incluye estacionamiento y bodega.

Metros cuadrados útiles: 110

Metros cuadrados construidos: 135

Valor de venta: UF8.000

Valor GGCC: \$220.000

¿Agendamos la visita?

ARMSTRONG PROPIEDADES

Gastos comunes aproximados: **\$220.000**

Contribuciones aproximadas: **\$1**

Más características

VENTA DEPTO COSTA DE MONTEMAR 3

DORMITORIOS

Orientación:

Norponiente

Pisos: **25**

Año construcción: **2018**

Barrio:

Metro (24 min)

Colegios (5 min)

Supermercado (8 min)

Clínicas (10 min)

Ciclovía (5 min)

Comercio (3 min)

Comisaría (10 min)

Estación de servicios (8 min)

Locomoción colectiva (10 min)

Parques (3 min)

- ✓ Balcón
- ✓ Closets
- ✓ Cocina
- ✓ Comedor
- ✓ Comedor de diario
- ✓ Dormitorio en suite
- ✓ Jardín
- ✓ Living
- ✓ Logia
- ✓ Parrilla
- ✓ Patio
- ✓ Terraza
- ✓ Walk-in closet
- ✓ Estacionamiento de visitas
- ✓ Gimnasio
- ✓ Piscina temperada
- ✓ Salón de Fiesta
- ✓ Salón de eventos
- ✓ Áreas verdes
- ✓ Acceso controlado
- ✓ Conserjería
- ✓ Admite mascotas
- ✓ Lavandería
- ✓ Recepción
- ✓ Balcón
- ✓ Closets
- ✓ Cocina
- ✓ Comedor
- ✓ Comedor de diario
- ✓ Dormitorio en suite
- ✓ Jardín
- ✓ Living
- ✓ Logia
- ✓ Parrilla
- ✓ Patio
- ✓ Terraza
- ✓ Walk-in closet
- ✓ Estacionamiento de visitas
- ✓ Gimnasio
- ✓ Piscina temperada
- ✓ Salón de Fiesta
- ✓ Salón de eventos
- ✓ Áreas verdes
- ✓ Acceso controlado
- ✓ Conserjería
- ✓ Admite mascotas
- ✓ Lavandería
- ✓ Recepción

