

# Impecable/Un Piso/Jardin&Patio/ Isla Teja



UF 7.537 / \$302.384.440

📍 Isla Teja

🛏 3 dormitorios

🛏 1 dormitorios en suite

🚿 3 baños

🚗 3 estacionamientos

🏠 123 m<sup>2</sup> construidos

🌳 390 m<sup>2</sup> terreno

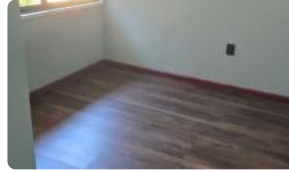

# Impecable/Un Piso/Jardin&Patio/ Isla Teja

Excelente propiedad en uno de los mejores sectores de la ciudad, Isla Teja. Acogedora casa de un piso impecable, para instalarse.

Entrada a sala living y comedor de excelente tamaño con amplios ventanales, antejardin extenso al igual que el patio.

Cocina tradicional, amoblada y equipada con campana, lavaplatos, zona de comedor de diario con excelentes mesones de granito.

Dormitorio y baño de servicio para destino que se prefiera.

Tres dormitorios de muy buen tamaño, el principal es suite, amplio y luminoso, baño completo con tina y ducha y mueble en lavamanos, ventilación natural.

Otros dos dormitorios un poco más pequeños pero igualmente cómodos, buenos closets con excelente capacidad para organizar y guardar.

Segundo baño completo y mueble en lavamanos.

Pisos flotante y cerámica. Lámparas, cortinas roller blackout, estufa de combustión lenta con caño.

Antejardin y patio muy buen tamaño, garage, estacionamiento para dos vehiculos grandes.

Zona segura, agradable y muy bien conectada, cercanía a supermercados, clinicas, centros medicos, Universidad Austral y colegios como el Instituto Alemán, restaurantes, tiendas y negocios de barrio, delivery.

Disponible!

+ 56 950983907

Solicite información y coordinemos visita ahora !!

Gastos comunes aproximados: \$0

Contribuciones aproximadas: \$0

## Más características

# Impecable/Un Piso/Jardin&Patio/ Isla Teja

Orientación: **Norte**

Pisos: 1

Año construcción: 1995

- ✓ Baño de visitas
- ✓ Bodega
- ✓ Closets
- ✓ Cocina
- ✓ Comedor
- ✓ Comedor de diario
- ✓ Dormitorio en suite
- ✓ Dormitorio y Baño de servicio
- ✓ Jardín
- ✓ Living
- ✓ Logia
- ✓ Patio
- ✓ Estacionamiento de visitas
- ✓ Áreas verdes
- ✓ Agua potable
- ✓ Conexión para Lavarropas
- ✓ Gas Natural
- ✓ Internet
- ✓ TV por cable
- ✓ Logia
- ✓ Patio
- ✓ Estacionamiento de visitas
- ✓ Áreas verdes
- ✓ Agua potable
- ✓ Conexión para Lavarropas
- ✓ Gas Natural
- ✓ Internet
- ✓ TV por cable
- ✓ Logia
- ✓ Baño de visitas
- ✓ Bodega
- ✓ Closets
- ✓ Cocina
- ✓ Comedor
- ✓ Comedor de diario
- ✓ Dormitorio en suite
- ✓ Dormitorio y Baño de servicio
- ✓ Jardín
- ✓ Living

