Arriendo exclusivo: casa moderna con piscina y vista a la cordillera

UF **36,4** / $**1.490.000**

Hacienda Rinconada de Los Andes

3 dormitorios
2 dormitorios en suite
3 baños
4 estacionamientos
236 m² construidos
8123 m² terreno

Arriendo exclusivo: casa moderna con piscina y vista a la cordillera

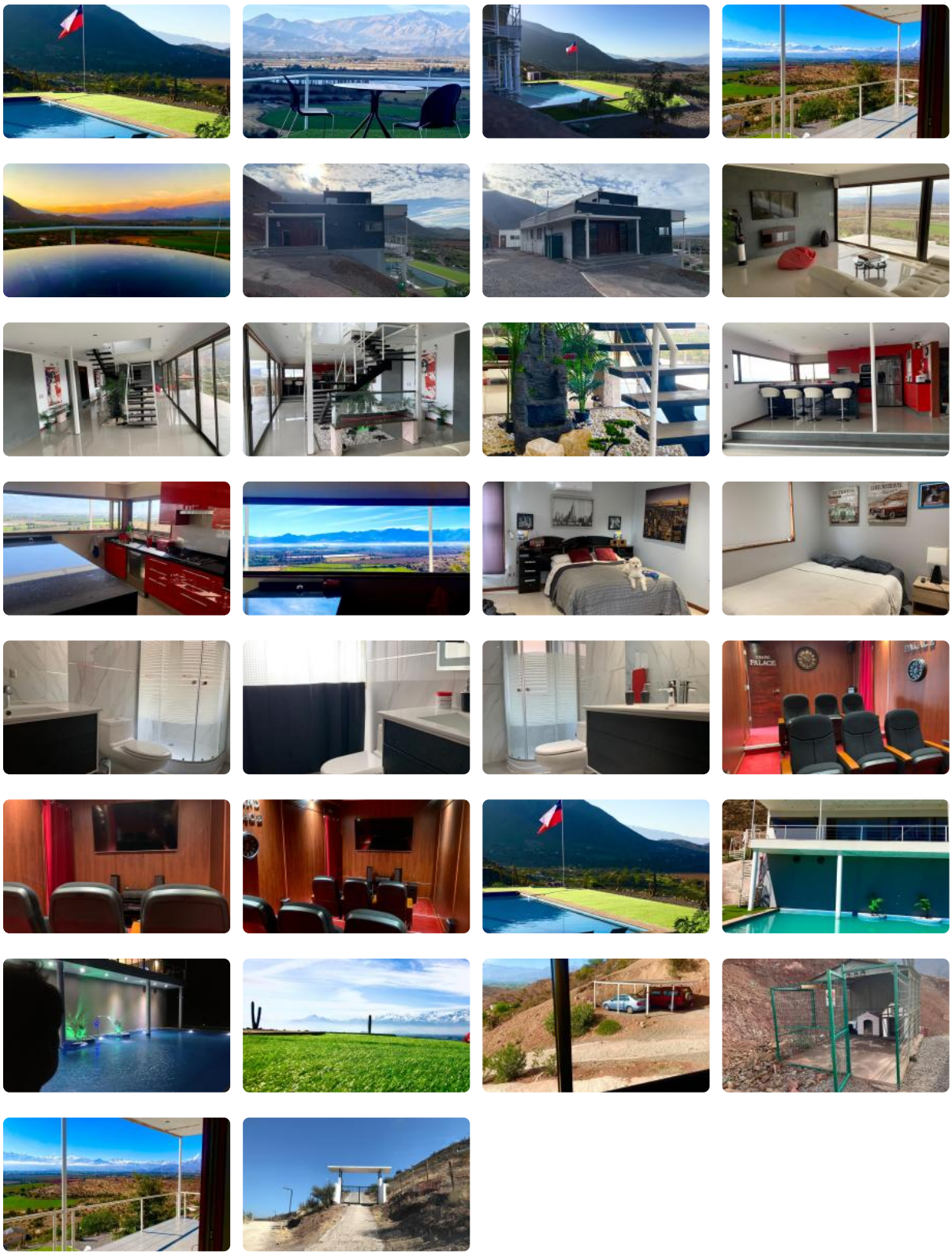

montt
gestión inmobiliaria

Arriendo exclusivo: casa moderna con piscina y vista a la cordillera

Arriendo exclusivo: residencia con piscina y vista panorámica a la cordillera

Una propiedad excepcional para quienes buscan privacidad, amplitud y una conexión permanente con el paisaje del Valle del Aconcagua.

Emplazada sobre un terreno de aproximadamente 8.000 m², esta moderna residencia de 230 m² construidos destaca por su arquitectura contemporánea, sus amplios ventanales y sus impresionantes vistas hacia el valle y la gran cordillera de Los Andes.

La casa cuenta con tres dormitorios, todos en suite, proporcionando independencia, comodidad y privacidad a cada integrante de la familia.

El dormitorio principal se encuentra estratégicamente ubicado en el segundo piso, desde donde ofrece una extraordinaria vista panorámica de todo el valle y la cordillera. Un espacio privilegiado para despertar contemplando el paisaje y disfrutar de una atmósfera de absoluta tranquilidad.

Sus áreas sociales incluyen un luminoso living, comedor y una moderna cocina amoblada con isla central. La distribución interior, la amplitud de los ambientes y la presencia de grandes ventanales permiten que la luz natural y el paisaje formen parte de la experiencia cotidiana.

Uno de los espacios más exclusivos de la propiedad es su sala de cine privada, especialmente ambientada y equipada con seis cómodas butacas, ideal para disfrutar películas, compartir en familia o recibir invitados.

En el exterior destaca una espectacular piscina de 18 x 10 metros, emplazada frente a una vista abierta hacia el valle y la cordillera. La amplitud del terreno permite disfrutar de un entorno tranquilo, privado y rodeado de naturaleza.

La propiedad también dispone de estacionamiento y un amplio canil de 5 x 4 metros, especialmente apropiado para familias con mascotas.

Características principales

- Terreno de aproximadamente 8.000 m²
- 230 m² construidos aproximadamente
- Tres dormitorios, todos en suite
- Tres baños
- Dormitorio principal en el segundo piso
- Vista panorámica desde el dormitorio principal
- Living amplio y luminoso
- Comedor
- Cocina moderna amoblada con isla central
- Sala de cine privada con seis butacas
- Piscina de 18 x 10 metros
- Estacionamiento
- Canil de 5 x 4 metros
- Grandes ventanales y excelente iluminación natural
- Vista privilegiada al Valle del Aconcagua y a la cordillera de Los Andes
- Entorno amplio, tranquilo y privado

Más que una casa, esta propiedad ofrece una experiencia residencial diferente: despertar frente a la cordillera, disfrutar tardes junto a una piscina de gran formato y compartir momentos memorables en un entorno de extraordinaria belleza natural.

Una residencia dirigida a quienes valoran el diseño contemporáneo, la privacidad y los espacios creados para disfrutar un estilo de vida superior.

Arriendo sujeto a evaluación de antecedentes.

Coordinación de visitas

n montt
gestión inmobiliaria

Arriendo exclusivo: casa moderna con piscina y vista a la cordillera

NMontt Gestión Inmobiliaria

Nicolás Montt L.
Gestor y Analista Inmobiliario
Teléfono: +56 9 9462 0742

Soledad Montt L.
Ejecutiva Inmobiliaria
eléfono: +56 9 6671 1751

T

Gastos comunes aproximados: **$200.000**

Más características

Arriendo exclusivo: casa moderna con piscina y vista a la cordillera

Pisos: **2**
Año construcción: **2019**

Barrio:
Colegios (18 min)
Supermercado (20 min)
Clínicas (20 min)
Ciclovía (10 min)
Comercio (20 min)
Comisaría (10 min)
Estación de servicios (9 min)
Locomoción colectiva (8 min)
Parques (10 min)

- Balcón
- Baño de visitas
- Bodega
- Closets
- Cocina
- Comedor
- Dormitorio en suite
- Home Office
- Jardín
- Living
- Logia
- Mansarda
- Patio
- Piscina
- Play room
- Sala de estar
- Terraza
- Walk-in closet
- Cancha de fútbol
- Estacionamiento de visitas
- Área de cine
- Áreas verdes
- Condominio cerrado
- Conserjería
- Controlado
- Portón automático
- Agua potable
- Internet
- Admite mascotas