Casa en Venta, Condominio Alcántara - Chiguayante

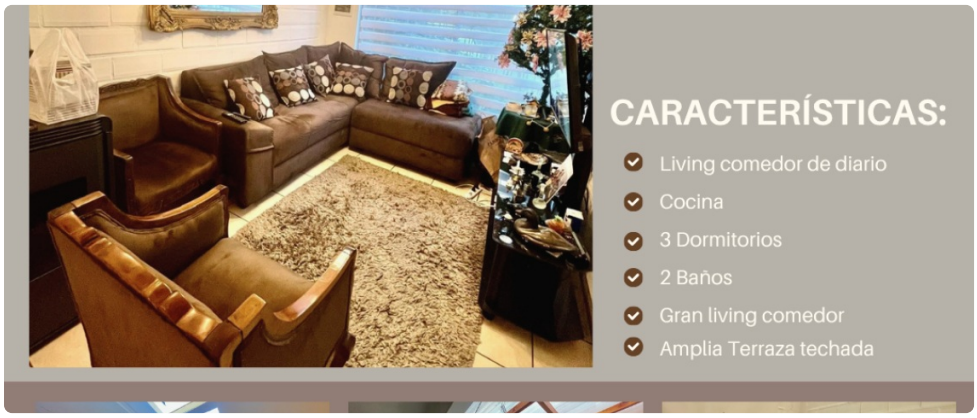

UF **3.920** / **$160.524.000**

Chiguayante

3 dormitorios

2 baños

1 estacionamientos

106 m² construidos

122 m² terreno

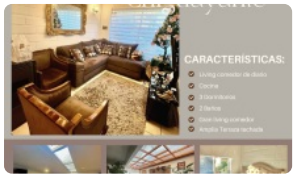

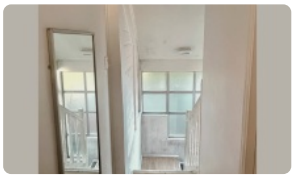

Casa en Venta, Condominio Alcántara - Chiguayante

En Venta amplia casa en Villa Alcántara, Chiguayante.

Consta de:

1er.piso: Living comedor, baño de visita, cocina, ampliación con gran living comedor y terraza

2do.piso: 3 dormitorios y un baño

Valor de Venta UF 3.920.-

Valor comisión corredor 2% valor de venta

Vivir en Chiguayante significa disfrutar del reconocido microclima de la zona, caracterizado por temperaturas agradables y una atmósfera más pura.

El sector se distingue por su excelente conectividad hacia Concepción y otras comunas aledañas, facilitando el traslado mediante transporte público y vías principales de rápido acceso.

En el entorno cercano, usted encontrará una amplia oferta de servicios que incluyen prestigiosos establecimientos educacionales, supermercados, centros comerciales, farmacias y centros de salud, asegurando que todas sus necesidades básicas estén cubiertas sin necesidad de grandes desplazamientos.

Consultas con Sandra Alarcón, Corredor de Propiedades, al ☎+56 981997862

Más características

Pisos: **2**	**Barrio:** Metro (7 min) Colegios (5 min) Supermercado (6 min) Clínicas (8 min) Ciclovía (3 min) Comercio (3 min) Comisaría (4 min) Estación de servicios (3 min) Locomoción colectiva (2 min) Parques (5 min)	✔ Baño de visitas ✔ Closets ✔ Cocina ✔ Comedor	✔ Jardín ✔ Living ✔ Agua potable ✔ Conexión para Lavarropas