Arriendo en La Florida Rupanco 400

UF **12,7** / **$525.000**

Rupanco

2 dormitorios

2 baños

52 m² construidos

3 m² terraza

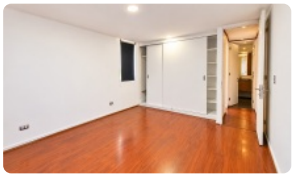

Arriendo en La Florida Rupanco 400

Cómodo departamento de **aprox. 52 m²**, ubicado en **Primer piso o Planta Baja**, con **orientación norponiente** y una distribución funcional.

Acepta mascotas.

Cuenta con **2 dormitorios de buen tamaño**, **1 baño completo con tina** y **1 baño de visitas**, living-comedor, cocina equipada y **área para lavadora**.

Dispone de **terraza cerrada con ventanas panorámicas**, con vista hacia el estacionamiento interior del edificio, aportando un espacio adicional protegido y aprovechable durante todo el año.

Características principales: 2 dormitorios · 1 baño completo + baño de visitas · aprox. 52 m² · planta baja · orientación norponiente · terraza cerrada · área para lavadora · cocina vitrocerámica · termo eléctrico individual · piso flotante en áreas interiores excepto cocina · cortinas roller y lámparas incluidas.

Gastos comunes aproximados: **$101.000**

Más características

Orientación: **Norte**
Año construcción: **2017**

Barrio:
Metro (8 min)
Colegios (5 min)
Supermercado (9 min)
Clínicas (15 min)
Ciclovía (6 min)
Comercio (5 min)
Comisaría (10 min)
Estación de servicios (6 min)
Locomoción colectiva (5 min)
Parques (7 min)

- Baño de visitas
- Closets
- Cocina
- Comedor de diario
- Living
- Logia
- Parrilla
- Piscina
- Terraza
- Ascensor
- Estacionamiento de visitas
- Gimnasio
- Salón de eventos
- Áreas verdes
- Conserjería
- Admite mascotas