LINDO DEPARTAMENTO EN MACUL (SIN ESTACIONAMIENTO)

UF **11** / **$453.134**

Macul

2 dormitorios

1 baños

50 m² construidos

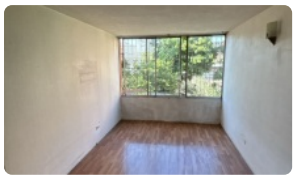

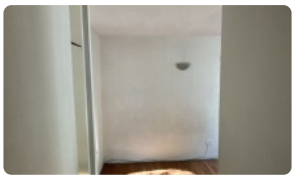

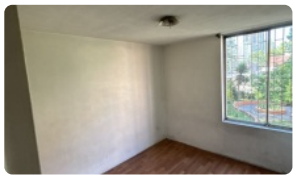

LINDO DEPARTAMENTO EN MACUL (SIN ESTACIONAMIENTO)

Se arrienda amplio departamento de 50 mt2 aproximadamente, ubicado en plena avenida Macul a pasos de Quilín Perfecto para aquellos que buscan comodidad y estilo de vida urbano.

Características Destacadas: Ubicación privilegiada: en plena avenida Macul, con alto flujo peatonal y vehicular. **Espacios amplios y flexibles:** Adaptable a tus necesidades, cuenta con 2 dormitorios y un baño, portón perimetral con acceso restringido, GGCC aprox $50.000.

Precio de Arriendo: 11UF mas un mes de garantía y 50% comisión del corredor, envíanos tus dudas, consultas y ofertas **¡Contáctanos ahora y agenda tu visita!** **+**56997128899 o nuestro correo cv4propiedades@gmail.com

Gastos comunes aproximados: **$56.000**

Más características

Orientación: **Oriente** Pisos: **4** Año construcción: **2026**	**Barrio:** Metro (5 min) Colegios (5 min) Supermercado (5 min) Clínicas (5 min) Ciclovía (5 min) Comercio (5 min) Comisaría (5 min) Estación de servicios (5 min) Locomoción colectiva (5 min) Parques (5 min)	Agua potable Gas Natural	Admite mascotas