Arriendo Amplia Casa en sector Torobayo Cond. Los Notros

UF **24,3** / $**1.000.000**

Torobayo

4 dormitorios

2 dormitorios en suite

3 baños

2 estacionamientos

140 m² construidos

600 m² terreno

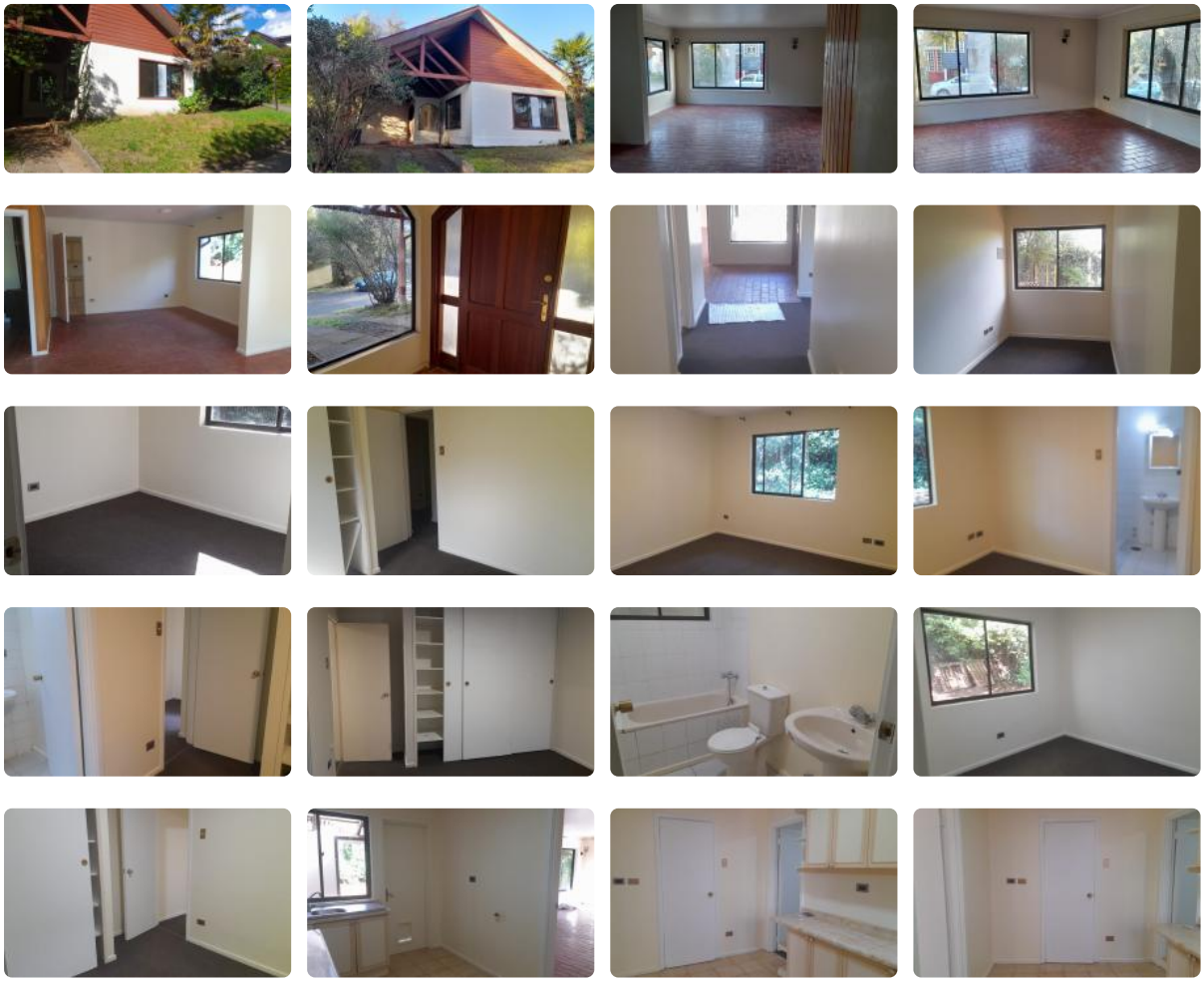

IVONNE AGUAYO
PROPIEDADES

Arriendo Amplia Casa en sector Torobayo Cond. Los Notros

Ivonne Aguayo Propiedades, arrienda amplia casa en Condominio Los Notros de Curiñanco.

Ubicada en el sector de Torobayo, ruta Torobayo-Curiñanco a 1 Km de la carretera Torobayo-Valdivia.

La casa es de un piso, rodeada de un entorno privilegiado de flora nativa.

La casa cuenta con garage techado, hall de acceso, living y comedor separados, zona de escritorio o salita de estar, cocina, pieza de servicio con baño en suite, logia.

Pasillo de distribución con 3 dormitorios todos con closet, amplio dormitorio principal con baño en suite y segundo baño completo.

El sector es semi-urbano, cuenta con agua potable, luz de Saesa y gas de cañería de Lipigas.

Cercano a: Colegio San Luis de Alba, Cervecería Kunstman, Centro Español, Colegio Alemán, Centro de Valdivia, Costa de Valdivia (Niebla), Universidad Austral Campus Teja.

Centro Comercial Torobayo.

Canon de arriendo: $1.000.000 mensuales. No se pagan gastos comunes.

Se solicita: mes de arriendo + mes de garantía + 50% comisión de corretaje

Acreditar ingresos 3 veces valor arriendo, no tener Dicom.

Más características

IVONNE AGUAYO
PROPIEDADES

Arriendo Amplia Casa en sector Torobayo Cond. Los Notros

Orientación: **Poniente**
Pisos: **1**

- Baño de visitas
- Closets
- Cocina
- Comedor
- Dormitorio en suite
- Dormitorio y Baño de servicio
- Home Office
- Jardín
- Living
- Logia
- Patio
- Sala de estar
- Áreas verdes
- Agua potable

IVONNE AGUAYO
PROPIEDADES