Casa en Venta modelo Loica Estancia Liray Colina

UF **3.999** / $**164.906.763**

Estancia Liray

3 dormitorios
1 dormitorios en suite
3 baños
2 estacionamientos
104 m² construidos
178 m² terreno

Casa en Venta modelo Loica Estancia Liray Colina

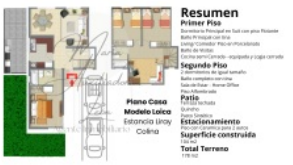

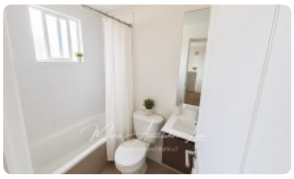

Casa en Venta modelo Loica Estancia Liray Colina

Una oportunidad que destaca en Estancia Liray

Casa **Modelo Loica ampliada**, con **104 m² construidos y 178 m² de terreno**, pensada para disfrutar cada espacio en familia.

3 dormitorios · 3 baños

Dormitorio principal en suite

Sala de estar independiente

Terraza techada + quincho

Patio y logia ampliada

2 estacionamientos

Condominio El Cedro · Estancia Liray, Colina

UF 3.999

Una excelente combinación de **espacio, distribución y precio** dentro de un barrio consolidado.

Agenda tu visita y ven a conocerla.

Maria Auxiliadora León - @tuagenteinmobiliario.cl

Conecto personas con su nuevo hogar

Gastos comunes aproximados: **$100.000**

Contribuciones aproximadas: **$110.000**

Más características

Orientación: **Norte**
Pisos: **2**
Año construcción: **2018**

Barrio:
Metro (35 min)
Colegios (5 min)
Supermercado (5 min)
Clínicas (10 min)
Ciclovía (10 min)
Comercio (5 min)
Comisaría (5 min)
Estación de servicios (5 min)
Locomoción colectiva (3 min)
Parques (5 min)

- Baño de visitas
- Closets
- Cocina
- Comedor
- Dormitorio en suite
- Home Office
- Jardín
- Living
- Logia
- Parrilla

- Patio
- Sala de estar
- Terraza
- Estacionamiento de visitas
- Juegos Infantiles
- Áreas verdes
- Acceso controlado
- Condominio cerrado
- Aire Acondicionado