Se arrienda Departamento Amoblado 2D/1B central valor $700.000 incluy los gastos comunes.



UF **16,9** / $**700.000**

Central
1 dormitorios
1 baños
1 estacionamientos
56 m² construidos




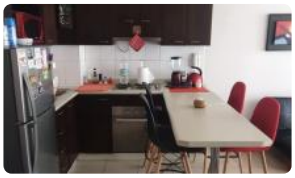




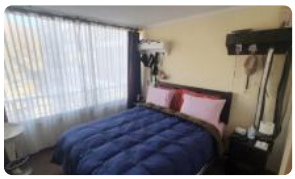

Se arrienda Departamento Amoblado 2D/1B central valor $700.000 incluy los gastos comunes.

Viva la experiencia de residir en un entorno privilegiado con una vista panorámica inigualable desde el piso 17 en el corazón de Antofagasta. Este exclusivo departamento completamente amoblado destaca por su diseño funcional y su ubicación estratégica, ideal para quienes buscan comodidad y eficiencia urbana en la capital regional Edificio Novo.

La propiedad cuenta con una superficie total de 56 metros cuadrados construidos, distribuidos inteligentemente para ofrecer una habitabilidad superior y espacios optimizados. El programa arquitectónico incluye dos dormitorios acogedores y un baño completo con terminaciones de calidad, diseñados para brindar el máximo confort diario. Además, la unidad se complementa con un estacionamiento privado, un activo de alto valor en la zona céntrica que garantiza la seguridad de su vehículo y una logística diaria simplificada.

Ubicado en un edificio moderno de alta plusvalía construido en el año 2015, el inmueble ofrece un estándar habitacional contemporáneo con seguridad integral las 24 horas y sistemas de vigilancia permanente. Al encontrarse totalmente equipado y amoblado, este departamento representa una excelente oportunidad para profesionales o parejas que requieran una mudanza ágil, contando con disponibilidad inmediata para ser habitado. La altura del piso 17 no solo asegura una perspectiva única del paisaje urbano y el entorno costero, sino que también proporciona un ambiente sereno, luminoso y con mayor privacidad frente al ruido citadino.

El entorno en el sector central de Antofagasta es inmejorable, permitiendo disfrutar de una conectividad fluida con las principales arterias viales y transporte público de la zona. A solo pasos encontrará una robusta infraestructura de servicios, incluyendo importantes centros comerciales, instituciones financieras, notarías, supermercados y una amplia oferta gastronómica y de retail. Esta ubicación privilegiada permite acceder rápidamente a todo lo necesario para la vida moderna, reduciendo significativamente los tiempos de traslado. No pierda la oportunidad de asegurar una propiedad de alto estándar en una ubicación clave de la ciudad. Contáctenos hoy mismo para coordinar su visita y descubrir todas las ventajas de su próximo hogar.

Gastos comunes aproximados: **$100.000**

Más características

Orientación: **Norte**
Año construcción: **2015**

Barrio:
Metro (0 min)
Colegios (5 min)
Supermercado (7 min)
Clínicas (12 min)
Ciclovía (8 min)
Comercio (2 min)
Comisaría (8 min)
Estación de servicios (4 min)
Locomoción colectiva (1 min)
Parques (6 min)

- Balcón
- Closets
- Cocina
- Comedor
- Ascensor
- Salón de Fiesta
- Conserjería
- Agua potable
- Amoblado
- Salón de usos múltiples

Onyx Gestión Inmobiliaria SpA