LINDA Y REMODELADA CASA EN MAIPU



UF **20,5** / $**850.000**

El Crisol

- 4 dormitorios
- 1 dormitorios en suite
- 3 baños
- 2 estacionamientos
- 97 m² construidos
- 130 m² terreno





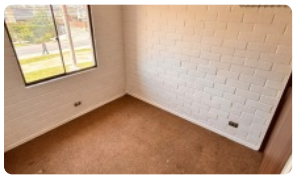
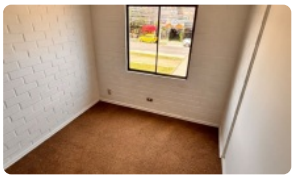
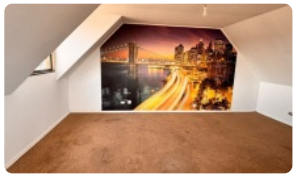


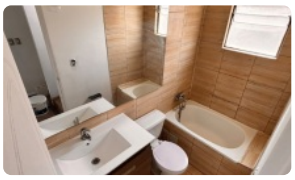


Descripción:

Descubre tu nuevo hogar en esta encantadora casa de tres pisos con de 95m² construidos y 130 de terreno ubicado en pasaje el Crisol comuna de Maipu, cercano a camino del bosque con camino a Melipilla, Perfecto para aquellos que buscan comodidad y estilo de vida urbano.

Características: 4 Dormitorio,1 oficina, 3 baños Amplio Living-Comedor, Cocina tradicional, Estacionamiento, Terraza etc.

Ubicación privilegiada: Cercano a supermercados, colegios, locomoción colectiva y comercio en general, Disfruta de la vida de barrio y la cercanía a parques y áreas verdes.

Precio: arriendo 850.000 mas mes de garantía y comisión del corredor del 50% o precio publicado. consultar por requisitos a nuestro WhatsApp +56997128899 o nuestro correo cv4propiedades@gmail.com



LINDA Y REMODELADA CASA EN MAIPU

Más características

Orientación: **Sur**
Pisos: **3**
Año construcción: **2026**

Barrio:
Metro (1 min)
Colegios (1 min)
Supermercado (1 min)
Clínicas (1 min)
Ciclovía (1 min)
Comercio (1 min)
Comisaría (1 min)
Estación de servicios (1 min)
Locomoción colectiva (1 min)
Parques (1 min)

- Baño de visitas
- Cocina
- Agua potable
- Admite mascotas

