Se vende casa de 3 dormitorios en Pucón cercana al centro



UF **4.588,8** / $**190.000.000**

Pucon
3 dormitorios
1 dormitorios en suite
2 baños
2 estacionamientos
90 m² construidos
179 m² terreno














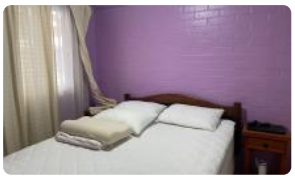









IVONNE AGUAYO
PROPIEDADES

Se vende casa de 3 dormitorios en Pucón cercana al centro












Ivonne Aguayo propiedades vende con excelente ubicación en Pucón.

Consta de:

Amplio ante jardín con reja, estacionamiento, living, comedor, amplia cocina americana, baño completo, logia.

3 amplios dormitorios, principal en suite, segundo baño completo, aire acondicionado.

Exterior.

Amplio patio con quincho adosado a la casa con cerámico, ventanas termo panel, jardín, bodega.

La casa cuenta con buenos espacios, con sus pisos de cerámica en cocina y baños y piso flotante en dormitorios, ubicada en barrio tranquilo, residencial y con buena locomoción. Cercana a Av. Bernardo O`Higgins, cercana a Lider Express y al centro de la ciudad.

Se paga comisión de corretaje 2% del valor de venta más impuestos.

Más características

IVONNE AGUAYO
PROPIEDADES

Se vende casa de 3 dormitorios en Pucón cercana al centro

Pisos: **1**	**Barrio:** Comercio (5 min) Estación de servicios (5 min) Locomoción colectiva (5 min)	✓ Baño de visitas ✓ Bodega ✓ Closets ✓ Cocina ✓ Comedor ✓ Dormitorio en suite ✓ Jardín	✓ Living ✓ Patio ✓ Áreas verdes ✓ Agua potable ✓ Aire Acondicionado ✓ Conexión para Lavarropas ✓ Gas Natural

IVONNE AGUAYO
PROPIEDADES