VIVE EN EL CORAZON DE LA FLORIDA - ARRIENDO DPTO 2 DORM



UF **15,9** / $**660.000**

LA FLORIDA

2 dormitorios

1 dormitorios en suite

2 baños

1 estacionamientos

66 m² construidos

5 m² terraza

VIVE EN EL CORAZON DE LA FLORIDA - ARRIENDO DPTO 2 DORM















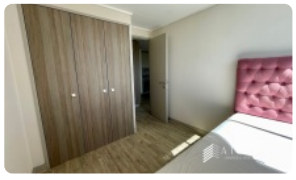















VIVE EN EL CORAZON DE LA FLORIDA - ARRIENDO DPTO 2 DORM

Descubra la comodidad y modernidad en una de las zonas con mayor demanda de La Florida, ideal para quienes buscan un hogar listo para habitar con conectividad inigualable. Este impecable departamento destaca por su diseño funcional, luminosidad natural y una ubicación estratégica que optimiza su calidad de vida y tiempos de traslado en la capital.

Esta propiedad de 66 metros cuadrados totales ofrece una distribución inteligente y acogedora, ideal para una ocupación de hasta cinco habitantes. El departamento cuenta con dos amplios dormitorios, destacando la habitación principal configurada en suite, diseñada para brindar la máxima privacidad y confort. Dispone de dos baños completos con acabados contemporáneos y un living-comedor espacioso que conecta directamente con una terraza privada de 5 metros cuadrados, perfecta para disfrutar de una vista despejada y ventilación natural constante durante todo el año.

Ubicado en el quinto piso de un edificio de vanguardia construido en el año 2019, el inmueble incluye un estacionamiento privado y una bodega espaciosa, solucionando todas las necesidades de almacenamiento y seguridad vehicular. La seguridad es un pilar fundamental en este complejo residencial, ofreciendo vigilancia profesional y control de acceso las 24 horas del día, lo que garantiza un entorno protegido y tranquilo. La torre, de 16 niveles, resalta por su excelente estado de conservación y una administración eficiente de las áreas comunes.

El entorno de este departamento es privilegiado, situándose en el vibrante sector de Santa Amalia. La zona goza de una conectividad excepcional hacia diversos puntos de la ciudad, rodeada de una completa infraestructura que incluye centros comerciales de primer nivel, supermercados, farmacias y reconocidos establecimientos educacionales. La cercanía a servicios esenciales y diversas alternativas de transporte público convierte a esta propiedad en la elección perfecta para quienes valoran la comodidad urbana en un ambiente residencial consolidado. Aproveche la oportunidad de asegurar su nuevo hogar con disponibilidad inmediata. Contáctenos para coordinar una visita y descubra personalmente todas las ventajas que esta propiedad tiene para ofrecer.

Gastos comunes aproximados: **$80.000**

Más características

BUSCOCASAS.CL

VIVE EN EL CORAZON DE LA FLORIDA - ARRIENDO DPTO 2 DORM

Orientación:
Poniente
Pisos: **16**
Año construcción:
2019

Barrio:
Metro (8 min)
Colegios (5 min)
Supermercado (4 min)
Clínicas (15 min)
Ciclovía (1 min)
Comercio (2 min)
Comisaría (10 min)
Estación de servicios (2 min)
Locomoción colectiva (1 min)
Parques (5 min)

- Balcón
- Baño de visitas
- Closets
- Cocina
- Comedor
- Dormitorio en suite
- Jardín
- Living
- Patio
- Piscina
- Terraza
- Walk-in closet
- Ascensor
- Estacionamiento de visitas
- Gimnasio
- Juegos Infantiles
- Piscina temperada
- Salón de Fiesta
- Salón de eventos
- Áreas verdes
- Conserjería
- Agua potable
- Aire Acondicionado
- Conexión para Lavarropas
- Gas Natural
- Internet
- Línea Telefónica
- TV por cable
- Lavandería
- Recepción
- Salón de usos múltiples

BUSCOCASAS.CL