EN VENTA: Amplia Casa de Esquina en Condominio Praderas del Carmen VI, Temuco.



UF **4.539,7** / $**188.000.000**

Condominio Praderas del Carmen VI

3 dormitorios

0 dormitorios en suite

3 baños

131 m² construidos

197 m² terreno







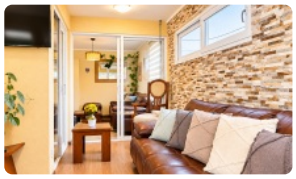






EN VENTA: Amplia Casa de Esquina en Condominio Praderas del Carmen VI, Temuco.

EN VENTA: Amplia Casa de Esquina en Condominio Praderas del Carmen VI, Temuco.

#AlejandroMezaPropiedades vende hermosa propiedad de dos niveles en el consolidado sector de Fundo El Carmen, Temuco.

Una excelente oportunidad para familias que buscan amplitud, seguridad y un entorno tranquilo frente a una plaza con juegos infantiles, con excelente conectividad y locomoción a la puerta.

 Ubicación: Condominio Praderas del Carmen VI, Fundo El Carmen, Temuco.
Características:
 131 m² construidos / 197 m² de terreno.
 3 amplios dormitorios con closet (principal en suite con walk-in closet).
 3 baños (incluye baño de visitas).
 Luminoso living comedor.
 Amplia sala de estar independiente.
 Cocina amoblada y equipada (horno, encimera y campana) + comedor de diario.
 Espacio ideal para home office.
 Estacionamiento.
 Condominio con acceso controlado y cámaras CCTV 24/7.
 Gastos comunes: $60.000 aprox.

Una casa funcional y segura con terminaciones de primer nivel, cercana a colegios, supermercados y centros comerciales.

Más características

- Baño de visitas
- Closets
- Cocina
- Comedor
- Comedor de diario
- Dormitorio en suite
- Home Office
- Jardín
- Living
- Patio
- Sala de estar
- Walk-in closet
- Acceso controlado
- Condominio cerrado
- Agua potable